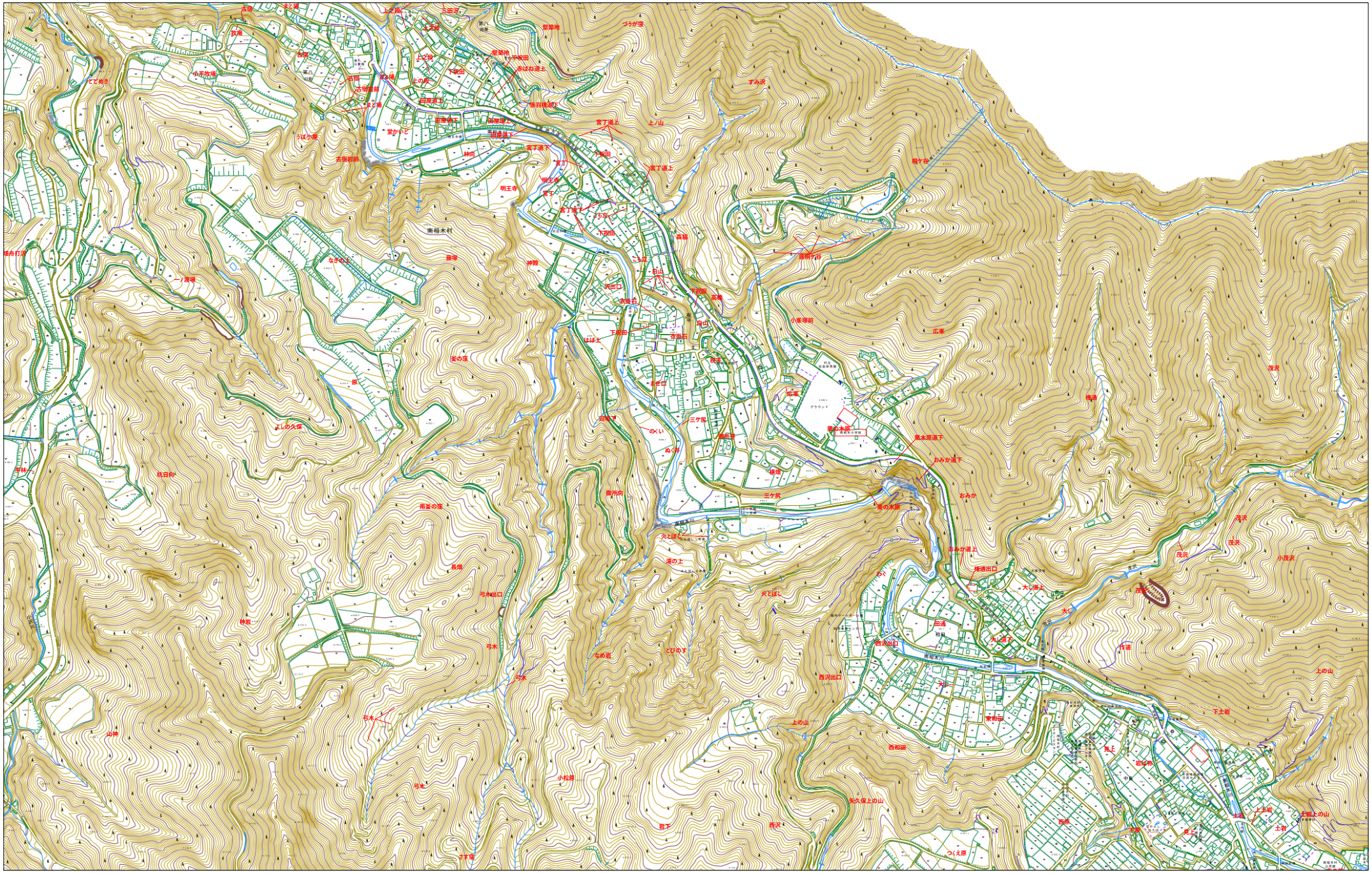
南相木村
明王寺
宮下
宮下道上
宮下道下
上ノ山
林向
神殿
下松田
西和田
東和田
南相木川
1/10000
0
100
1000m