

# 令和6年度各会計歳入歳出決算の概要について

## 1. 全般

南相木村では、第6次総合計画（令和3年度～令和12年度）の基本構想に基づいた前期基本計画（令和3年度～令和7年度）及び総合戦略（令和2年度～令和6年度）などの諸計画に沿って、「～笑顔でつながる南相木村～」を目指して、計画された施策を着実に推進するため、生活環境の資本整備をはじめ、少子高齢化対策、福祉・教育の充実、産業の振興など、現在直面する行政課題に積極的に取り組んでいます。

令和6年度の最終予算総額は、一般会計で1,958,181千円（前年度比36,316千円増）、特別会計では、国民健康保険事業会計（施設勘定）が30,271千円（前年度比2,986千円増）、国民健康保険事業会計（事業勘定）が133,367千円（前年度比7,123千円減）、介護保険事業会計が226,762千円（前年度比5,658千円減）、後期高齢者医療事業会計が20,125千円（前年度比3,120千円増）でした。

次に、令和6年度の決算状況は、一般会計では歳入決算額1,939,018千円、歳出決算額1,901,362千円となりました。特別会計においては、国民健康保険事業会計（施設勘定）が、歳入決算額30,471千円、歳出決算額29,952千円、国民健康保険事業会計（事業勘定）が、歳入決算額133,616千円、歳出決算額132,348千円、介護保険事業会計が、歳入決算額226,748千円、歳出決算額209,210千円、後期高齢者医療事業会計が、歳入決算額20,128千円、歳出決算額20,004千円となりました。

普通会計決算における収支状況では、歳入歳出差引額（形式収支額）は37,656千円、実質収支額は30,429千円、単年度収支額は5,744千円、実質単年度収支額は△110,008千円となりました。財政構造の硬直化を示す指標である経常収支比率は、82.0%となりました。普通会計における起債残高は、前年度比74,235千円減の2,130,165千円、積立基金現在高は、前年度比87,372千円減の4,416,068千円となりました（定額運用基金を除く）。

また、財政健全化法に基づく財政指標では、実質赤字比率が△2.41%、連結実質赤字比率が△4.16%と、ともに黒字決算を計上し、実質公債費比率（3か年平均）は△0.8%、将来負担比率は△422.0%と、引き続き健全な財政状況が保たれています。

## 2. 歳入

令和6年度の一般会計歳入決算額は、1,939,018千円で、前年度比36,316千円（1.9%）の増額となりました。

《科目別の状況》

- ①村税・・・村民税は37,926千円で、前年度比4,255千円（10.1%）の減収、固定資産税は579,220千円で、前年度比25,074千円（4.1%）の減収になりました。このうちダムに係る固定資産税は541,967千円で、前年度比24,109千円（4.3%）の減収となりました。村税全体では626,388千円で、前年度比29,403千円（4.5%）の減収になりました。
- ②地方交付税・・・普通交付税は541,650千円で、前年度比47,926千円（8.8%）の増収、特別交付税は91,901千円で、前年度比9,042千円（10.9%）の減収となりました。あわせて624,509千円で、前年度比38,884千円（6.2%）の増収です。普通交付税の増収の要因は、過疎債に係る公債費の増が主なものです。
- ③国県支出金・・・国県支出金は141,859千円で、前年度比23,087千円（14.0%）の減となりました。県補助金（間伐事業）の減が主な要因です。

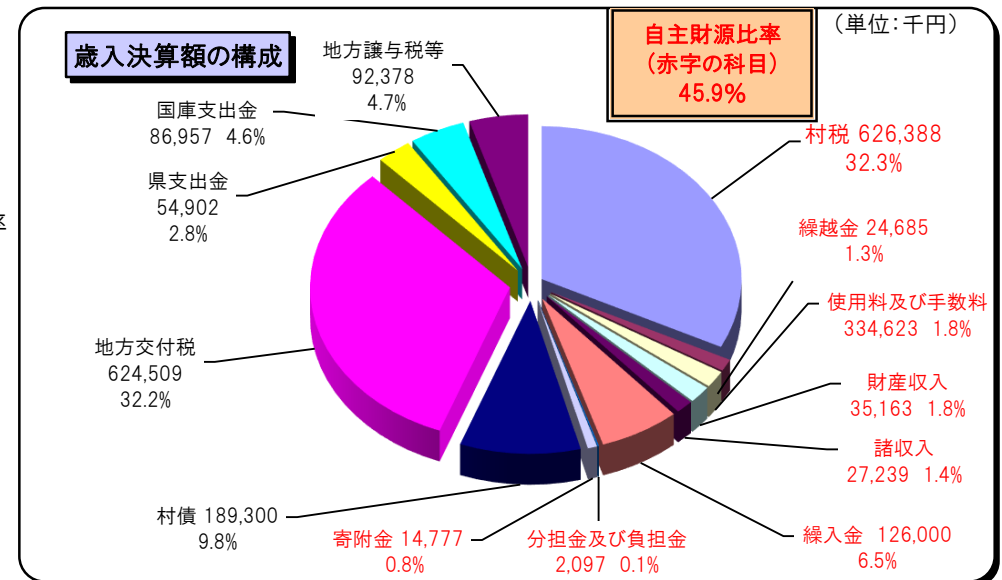

④繰入金・・・126,000千円で前年度比 89,000千円 (29.4%) の増となりました。

繰入の内容は財政調整基金繰入116,000千円、ふるさと応援基金繰入10,000千円です

⑤村債・・・193,000千円で前年度比 3,700千円 (1.9%) の減となりました。

過疎対策事業債 (ハード分) 144,100千円、過疎対策事業債 (ソフト分) 34,800千円  
辺地対策事業債10,400千円です。6年度末の起債残高は 2,130,165千円で  
うち 1,447,844千円 (68.0%) が過疎対策事業債です。

### 3. 歳出

令和6年度の一般会計歳出決算額は、1,901,362千円で、前年度比23,345千円  
(1.2%) の増額となりました。科目別に見ると、前年度に比べ増額となったものは、  
議会費、民生費、衛生費、土木費、消防費、公債費、諸支出金です。

一方、減額となったものは、総務費、農林水産業費、商工費、教育費です。

また、性質別に見ると、前年度に比べ増額となったものは、人件費、扶助費、  
補助費、公債費、積立金、貸付金、普通建設事業費です。一方減額となったものは、  
物件費、維持補修費、繰出金です。

《科目別の状況》

①議会費・・・前年度比4,984千円 (13.7%) 増の 41,247千円となりました。議会  
議員共済会負担金の増が主な要因です。

②総務費・・・前年度比9,613千円 (1.9%) 減の 498,543千円となりました。

減額となったのは、第八公民館建設関係108,105千円の減が主な要因です。  
一方、増額となった事業は、防災行政無線更新 (70,730千円)、公共温泉施設  
修繕工事 (26,705千円)、定額減税調整給付金 (6,630千円) 等です。

③民生費・・・前年度比8,680千円 (2.9%) 増の 311,519千円となりました。

増額となった主な事業は、物価高騰対応重点支援臨時交付金事業 (2,300千円)、  
助産費特別給付金 (1,800千円)、社会福祉協議会補助金 (28,540千円) 等です。

④衛生費・・・前年度比9,283千円 (14.9%) 増の 71,457千円となりました。

予防接種業務費の増2,532千円、簡易水道事業会計繰出金の増6,968千円が増額の  
主な増額の要因です。

⑤農林水産業費・・・前年度比16,379千円(10.8%)減の 135,650千円となりました。

減額となった主な事業は、森林環境保全直接支援事業 (17,607千円)、が主なもの  
です。

一方増額となった事業は、県営畑地帯総合整備事業負担金 (25,875千円) 等です。

⑥商工費・・・前年度比 2,917千円 (8.6%) 減の 31,117千円となりました。

観光施設修繕費 1,050千円、観光施設整備事業1,705千円の減が主な要因です。

⑦土木費・・・前年度比 18,866千円 (8.3%) 増の 246,651千円となりました。

増額となったのは、村道支障木伐採処理業務 (10,731千円)、宮丁団地建設  
(61,020千円) の増が主な要因です。

⑧消防費・・・前年度比 2,753千円 (5.4%) 増の 53,915千円となりました。

消防団被服代2,833千円の増、佐久広域連合広域消防負担金 2,469千円の増、  
消防施設整備事業4,096千円の増額が主な要因です。

⑨教育費・・・前年度比 5,261千円 (2.5%) 減の 205,072千円となりました。

国際交流事業費 6,013千円の減、教員住宅改修工事 2,639千円の減が主な要因です。

⑩災害復旧費・・・令和5年度よりなし

⑪公債費・・・前年度比 6,354千円 (2.4%) 増の 268,169千円となりました。

令和6年度における償還額 (元金) は、公共事業等債 2,205千円、教育・福祉施設  
等整備事業債 2,471千円、過疎対策事業債 154,566千円、臨時財政対策債 25,348  
千円、一般単独事業債 53,801千円、災害復旧事業費 25,144千円です。令和6年度  
末の地方債現在高は 2,130,165千円です。(普通交付税算定額は224,539千円)

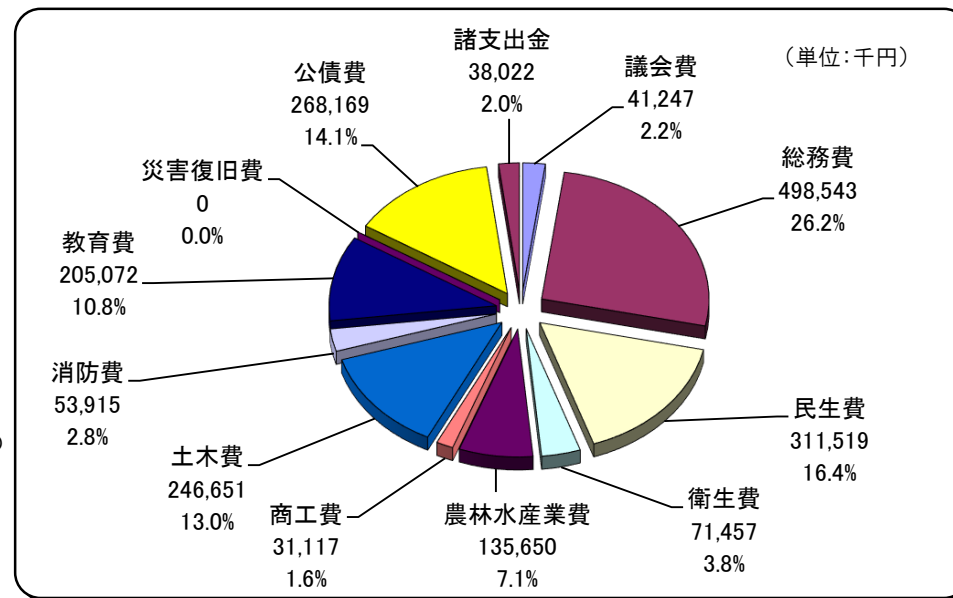

## ■ 一般会計の歳入総括表

(単位:千円)

科 目 名	予算額 (A)	調定額 (B)	収入済額 (C)	不納欠損額 (D)	収入未済額 (B)-(C)-(D)	予算額と収入 済額との比較 (C)-(A)	調定額と収入 済額との比較 (C)-(B)	執行率(%)		対前年度 増減率 (%)	歳入に占 める割合 (%)
								対予算額 (C)/(A)	対調定額 (C)/(B)		
1 村 税	626,411	627,001	626,388	82	531	△ 23	△ 613	100.0	99.9	▲ 4.5	32.3
2 地 方 譲 与 税	58,453	58,453	58,453	0	0	0	0	100.0	100.0	6.3	3.0
3 利 子 割 交 付 金	40	40	40	0	0	0	0	100.0	100.0	33.3	0.0
4 配 当 割 交 付 金	749	749	749	0	0	0	0	100.0	100.0	33.0	0.0
5 株式等譲渡所得割交付金	1,000	1,000	1,000	0	0	0	0	100.0	100.0	81.2	0.1
6 法 人 事 業 税 交 付 金	1,167	1,167	1,167	0	0	0	0	100.0	100.0	8.3	0.1
7 地 方 消 費 税 交 付 金	22,533	22,533	22,533	0	0	0	0	100.0	100.0	0.9	1.2
8 環 境 性 能 割 交 付 金	4,958	4,958	4,958	0	0	0	0	100.0	100.0	24.1	0.2
9 地 方 特 例 交 付 金	3,478	3,478	3,478	0	0	0	0	100.0	100.0	3150.5	0.1
10 地 方 交 付 税	624,509	624,509	624,509	0	0	0	0	100.0	100.0	6.6	32.2
11 分 担 金 及 び 負 担 金	2,418	2,422	2,422	0	0	4	0	100.2	100.0	▲ 67.7	0.1
12 使 用 料 及 び 手 数 料	34,844	35,874	34,946	0	928	102	△ 928	100.3	97.4	0.6	1.8
13 国 庫 支 出 金	90,697	86,957	86,957	0	0	△ 3,740	0	95.9	100.0	0.8	4.5
14 県 支 出 金	70,610	54,902	54,902	0	0	△ 15,708	0	77.8	100.0	▲ 30.2	2.8
15 財 産 収 入	34,392	34,515	34,515	0	0	123	0	100.4	100.0	▲ 19.9	1.8
16 寄 附 金	14,777	14,777	14,777	0	0	0	0	100.0	100.0	35.1	0.8
17 繰 入 金	126,000	126,000	126,000	0	0	0	0	100.0	100.0	240.5	6.5
18 繰 越 金	24,685	24,685	24,685	0	0	0	0	100.0	100.0	▲ 57.6	1.3
19 諸 収 入	27,160	27,717	27,239	0	478	79	△ 478	100.3	98.3	▲ 3.6	1.4
20 村 債	189,300	189,300	189,300	0	0	0	0	100.0	100.0	▲ 1.9	9.8
合 計	1,958,181	1,941,037	1,939,018	82	1,937	△ 19,163	△ 2,019	99.1	99.9	1.9	100.0

※款22自動車取得税交付金は款2地方譲与税に含める。

※端数調整により決算書の数値と一致しない場合がある。

## ■ 一般会計歳入の年度別決算額の状況(科目別)

(単位:千円)

科目名	平成27年度	平成28年度	平成29年度	平成30年度	令和元年度	令和2年度	令和3年度	令和4年度	令和5年度	令和6年度
1 村 税	891,389	862,127	825,100	791,798	771,694	733,961	708,568	679,268	655,791	626,388
2 地方譲与税等※	78,770	74,519	78,414	79,343	80,605	82,223	84,946	85,418	83,659	92,378
3 地方交付税	183,365	190,152	185,210	190,779	494,193	280,159	409,512	478,716	585,625	624,509
4 分担金及び負担金	5,116	4,368	4,921	5,897	2,872	2,385	2,924	2,301	7,494	2,422
5 使用料及び手数料	34,466	35,097	37,101	32,084	34,465	34,846	34,256	33,597	34,723	34,946
6 国庫支出金	104,915	130,643	94,565	93,917	92,242	512,486	232,012	159,576	86,267	86,957
7 県支出金	64,048	40,189	104,636	57,898	60,841	56,798	69,017	71,443	78,679	54,902
8 財産収入	58,117	71,352	31,075	33,728	37,857	24,268	37,866	27,382	43,083	34,515
9 寄附金	3,382	1,814	1,924	2,367	9,150	2,566	4,384	5,340	10,939	14,777
10 繰入金	14,200	78,318	137,600	152,700	6,906	48,600	32,000	123,172	37,000	126,000
11 繰越金	127,188	85,148	46,294	49,822	24,614	34,405	13,169	18,691	58,186	24,685
12 諸収入	21,317	23,894	32,579	29,174	17,361	18,700	19,240	29,306	28,256	27,239
13 村 債	227,900	225,400	268,800	381,541	351,717	493,094	303,597	205,070	193,000	189,300
合 計	1,814,173	1,823,021	1,848,219	1,901,048	1,984,517	2,324,491	1,951,491	1,919,280	1,902,702	1,939,018

(※)「地方譲与税等」とは、地方譲与税譲与金、利子割交付金、配当割交付金、株式等譲渡所得割交付金、地方消費税交付金、法人事業税交付金、地方特例交付金、環境性能割交付金、自動車取得税交付金の合算額です。

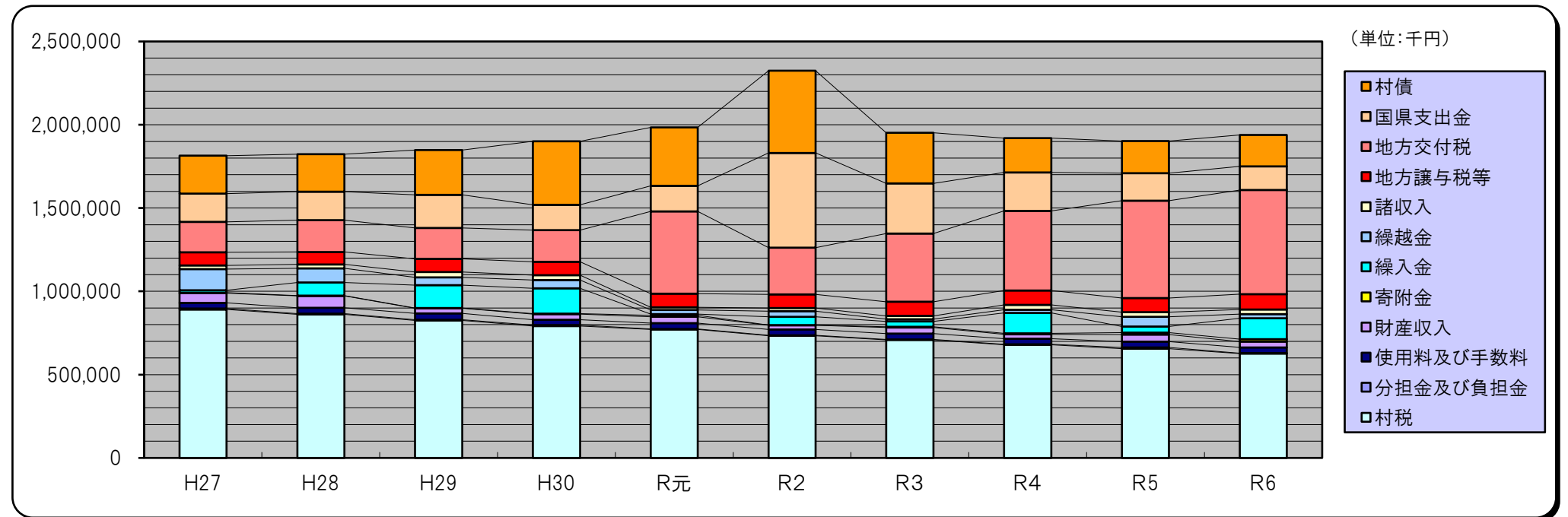

## ■ 一般会計の歳出総括表

(単位:千円)

科 目 名	予 算 現 額 (A)	支 出 済 額 (B)	翌年度繰越額 (C)	不 用 額 (A)-(B)-(C)	予算現額と支出 済額との比較 (A)-(B)	執行率(%) (B)/(A)	対前年度 増減率 (%)	歳出に占 める割合 (%)
1 議 会 費	41,263	41,247	0	16	16	100.0	13.7	2.2
2 総 務 費	502,733	498,543	1,848	2,342	4,190	99.2	▲ 1.9	26.2
3 民 生 費	315,476	311,519	3,426	531	3,957	98.7	2.9	16.4
4 衛 生 費	71,495	71,457	0	38	38	99.9	14.9	3.8
5 農 林 水 産 業 費	152,402	135,650	16,443	309	16,752	89.0	▲ 10.8	7.1
6 商 工 費	31,147	31,117	0	30	30	99.9	▲ 8.6	1.6
7 土 木 費	248,104	246,651	0	1,453	1,453	99.4	8.3	13.0
8 消 防 費	56,025	53,915	2,090	20	2,110	96.2	5.4	2.8
9 教 育 費	205,239	205,072	0	167	167	99.9	▲ 2.5	10.8
10 災 害 復 旧 費	0	0	0	0	0	—	—	0.0
11 公 債 費	268,575	268,169	0	406	406	99.8	2.4	14.1
12 諸 支 出 金	38,022	38,022	0	0	0	100.0	21.0	2.0
13 予 備 費	27,700	0	0	27,700	27,700	0.0	-	0.0
合 計	1,958,181	1,901,362	23,807	33,012	56,819	97.1	1.2	100.0

※端数調整により決算書の数値と一致しない場合がある。

## ■ 一般会計歳出の年度別決算額の状況(科目別)

(単位:千円)

科目名	平成27年度	平成28年度	平成29年度	平成30年度	令和元年度	令和2年度	令和3年度	令和4年度	令和5年度	令和6年度
1 議会費	42,422	39,700	44,505	38,872	36,661	34,977	32,791	33,050	36,263	41,247
2 総務費	532,347	728,553	405,804	424,951	433,203	581,261	512,357	445,593	508,156	498,543
3 民生費	295,443	298,701	324,873	310,861	379,396	310,969	328,356	324,445	302,838	311,519
4 衛生費	80,373	92,037	84,856	75,798	77,754	74,870	77,904	65,553	62,173	71,457
5 農林水産業費	112,179	101,108	245,810	153,167	162,094	132,843	130,158	133,052	152,029	135,650
6 商工費	26,328	31,237	59,079	80,662	30,579	45,254	31,589	52,840	34,034	31,117
7 土木費	155,749	150,756	261,141	346,110	219,277	224,568	234,077	308,562	227,785	246,651
8 消防費	54,765	42,614	41,998	79,952	44,411	96,550	41,215	41,786	51,162	53,915
9 教育費	162,838	167,620	182,667	253,946	218,636	174,309	192,660	181,179	210,333	205,072
10 災害復旧費	0	0	0	0	89,938	465,524	124,119	31,452	0	0
11 公債費	109,298	98,622	116,697	106,219	129,810	136,873	163,386	214,515	261,815	268,169
12 諸支出金	157,283	25,780	30,967	5,896	128,353	33,325	64,188	29,067	31,429	38,022
合計	1,729,025	1,776,728	1,798,397	1,876,434	1,950,112	2,311,323	1,932,800	1,861,094	1,878,017	1,901,362

### 一般会計歳出の年度別決算額の状況(科目別)

(単位:千円)

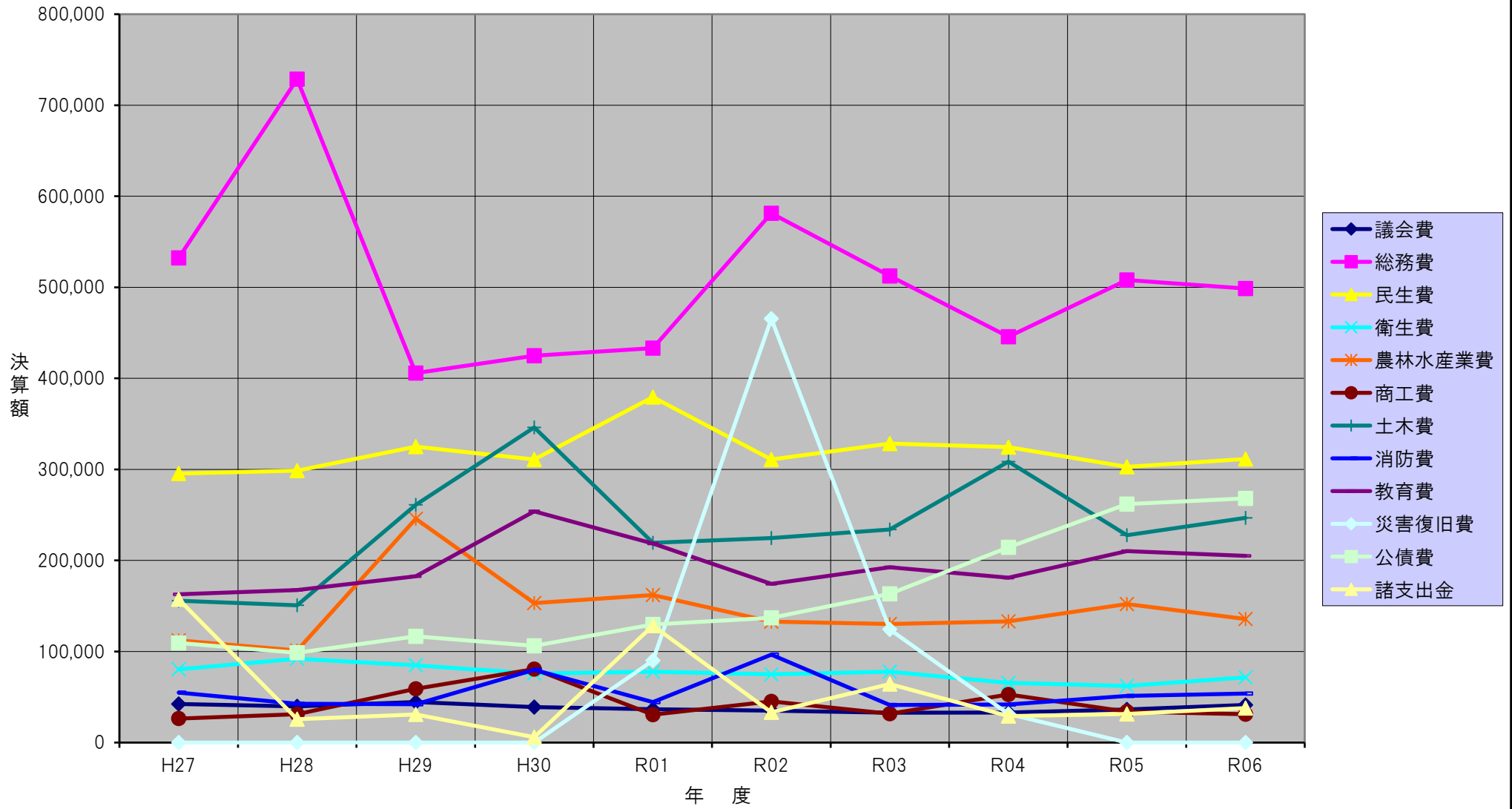

## ■ 一般会計歳出の性質別及び目的別内訳

(単位:千円)

性質別	目的別	議会費	総務費	民生費	衛生費	労働費	農林水産業費	商工費	土木費	消防費	教育費	災害復旧費	公債費	諸支出金	合計	対前年度増減率(%)	歳出に占める割合(%)
1	人件費	33,048	141,776	70,482	5,817	0	11,513	0	0	8,720	68,444			0	339,800	3.7	17.9
	うち職員給	7,558	69,202	53,704	4,864	0	7,484	0	0	0	39,452			0	182,264	2.1	9.6
2	物件費	2,638	161,136	33,831	24,434	0	16,869	7,519	8,868	7,954	62,077		0	0	325,326	▲ 1.2	17.1
3	維持補修費	0	6,249	610	0	0	3,295	511	25,797	199	3,814				40,475	▲ 8.9	2.1
4	扶助費			63,490							285				63,775	12.9	3.4
5	補助費等	4,911	100,285	68,329	34,806		27,367	23,087	14,779	32,797	44,238	0	0	0	350,599	6.2	18.4
	(1) 一部事務組合等に対するもの	10	3,593	10,826	9,762	0	394	0	0	30,387	30,408	0	0		85,380	9.3	4.5
	(2) その他に対するもの	4,901	96,692	57,503	25,044	0	26,973	23,087	14,779	2,410	13,830	0	0	0	265,219	5.3	13.9
6	普通建設事業費	0	100,306	6,642	750	0	74,669	0	196,089	4,245	7,854	0		0	390,555	3.2	20.5
	(1) 補助事業費		0	0	750	0	17,810	0	34,433	0	0			0	52,993	▲ 33.9	2.8
	(2) 単独事業費		100,306	6,642	0	0	30,984	0	161,656	4,245	7,854			0	311,687	8.5	16.4
	(3) 県営事業負担金		0	0	0	0	25,875	0	0	0	0				25,875	0.0	1.4
	(4) その他		0	0	0	0	0	0	0	0	0				0	0.0	0.0
7	災害復旧事業費											0			0	-	0.0
	(1) 補助事業費											0			0	-	0.0
	(2) 単独事業費											0			0	-	0.0
8	失業対策事業費					0									0	0.0	0.0
	(1) 補助事業費					0									0	0.0	0.0
	(2) 単独事業費					0									0	0.0	0.0
9	公債費		0										268,169		268,169	2.4	14.1
10	積立金	0	38,628	0	0	0	0	0	0	0	0			0	38,628	21.6	2.0
11	投資及び出資金	0	0	0	0	0	0	0	0	0	0			0	0	0.0	0.0
12	貸付金		0	0	0	0	0	0	0	0	13,560			0	13,560	21.5	0.7
13	繰出金		0	70,475	0	0	0	0	0	0	0			0	70,475	▲ 34.0	3.7
	歳出合計	40,597	548,380	313,859	65,807	0	133,713	31,117	245,533	53,915	200,272	0	268,169	0	1,901,362	1.2	100.0

※ここで示す性質別及び目的別内訳は、令和6年度地方財政状況調査の数値であり、決算書の数値とは異なる。

## ■ 一般会計の性質別歳出の内訳

(単位:千円)

科 目	決算額
1 人 件 費	339,800
(1) 議員報酬手当	23,964
(2) 委員等報酬	35,048
(3) 村長等特別職給与	32,195
(4) 職 員 給	169,264
基本給	112,555
その他の手当	56,709
(5) 会計年度任用職員(フル)	12,277
(6) 共済組合等負担金	40,509
(7) 退職手当組合負担金	20,603
(8) そ の 他	5,940
2 物 件 費	325,326
(1) 旅 費	3,015
(2) 交 際 費	319
(3) 需 用 費	79,657
(4) 役 務 費	12,683
(5) 備 品 購 入 費	6,500
(6) 委 託 料	155,889
(7) そ の 他	67,263
3 維 持 補 修 費	40,475
4 扶 助 費	63,775

科 目	決算額
5 補 助 費 等	350,599
(1) 負担金・寄附金	128,395
(2) 補助・交付金	180,404
(3) そ の 他	41,800
6 普 通 建 設 事 業 費	390,555
(1) 補助事業費	52,993
(2) 単 独 事 業 費	311,687
(3) 県営事業負担金	25,875
7 災 害 復 旧 事 業 費	0
(1) 補助事業費	0
(2) 単 独 事 業 費	0
8 失 業 対 策 事 業 費	0
(1) 補助事業費	0
(2) 単 独 事 業 費	0
9 公 債 費	268,169
(1) 元 金	263,535
(2) 利 子	4,634
10 積 立 金	38,628
11 投 資 及 び 出 資 金	0
12 貸 付 金	13,560
13 繰 出 金	70,475
合 計	1,901,362

一般会計歳出の性質別内訳

(単位:千円)

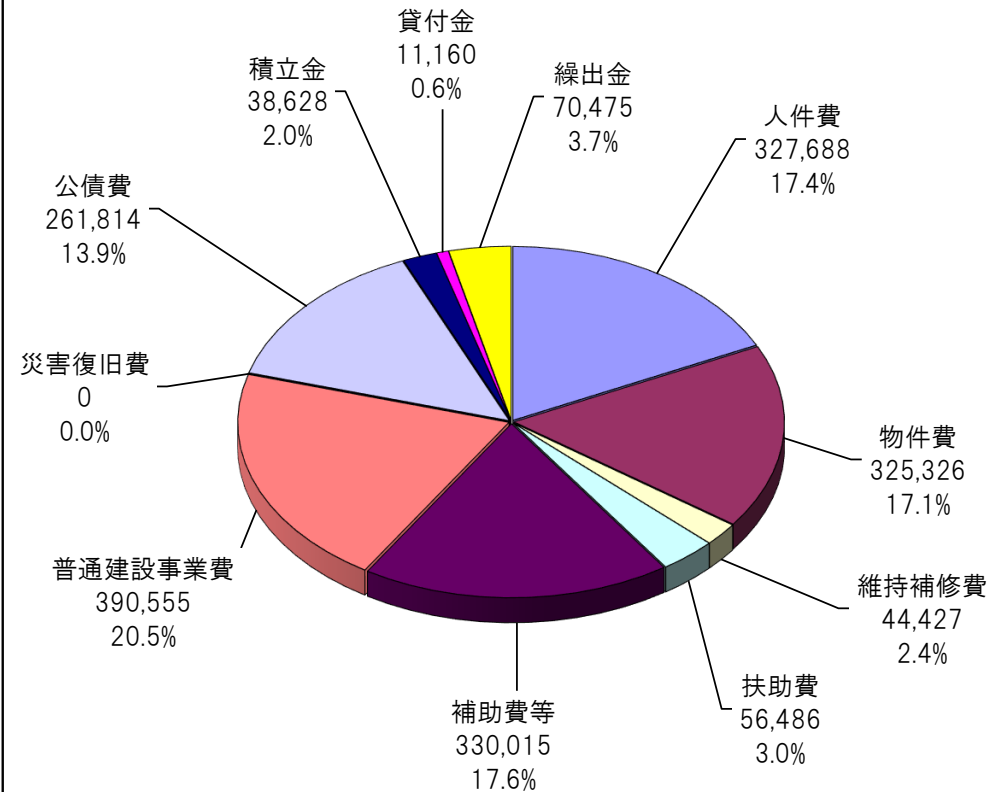

※ここで示す性質別及び目的別内訳は、令和6年度地方財政状況調査の数値であり、決算書の数値とは異なる。

## ■ 特別会計の決算状況

(単位:千円)

特別会計名	歳入							歳出					収支	
	予算現額 (A)	調定額 (B)	収入済額 (C)	不納欠損額 (D)	収入未済額 (B)-(C)-(D)	執行率(%)		予算現額 (E)	支出済額 (F)	翌年度繰越額 (G)	不用額 (E)-(F)-(G)	執行率(%) 対予算額 (F)/(E)	歳入歳出 差引額 (形式収支額) (C)-(F)	実質 収支額 (※)
						対予算額 (C)/(A)	対調定額 (C)/(B)							
国民健康保険事業会計 (施設勘定)	30,271	30,471	30,471	0	0	100.7	100.0	30,271	29,952	0	319	98.9	519	519
国民健康保険事業会計 (事業勘定)	133,367	135,482	133,616	0	1,866	100.2	98.6	133,367	132,348	0	1,019	99.2	1,268	1,268
介護保険事業会計	226,762	226,769	226,748	0	21	100.0	100.0	226,762	209,210	0	17,552	92.3	17,538	17,538
後期高齢者医療事業会計	20,125	20,599	20,128	0	471	100.0	97.7	20,125	20,004	0	121	99.4	124	124
合 計	410,525	413,321	410,963	0	2,358	100.1	99.4	410,525	391,514	0	19,011	95.4	19,449	19,449

(※)実質収支額は、当該年度の歳入決算額から歳出決算額を単純に差し引いた形式収支から、事業繰越等の翌年度へ繰り越すべき財源を差し引いた額である。繰越事業等を当該年度に執行し、または当該年度に発生した債務をその翌年度に履行したものととして収支の結果をとらえたものである。



### 起債現在高と償還額の年度別状況

起債現在高  
(単位:千円)

償還元金額  
(単位:千円)

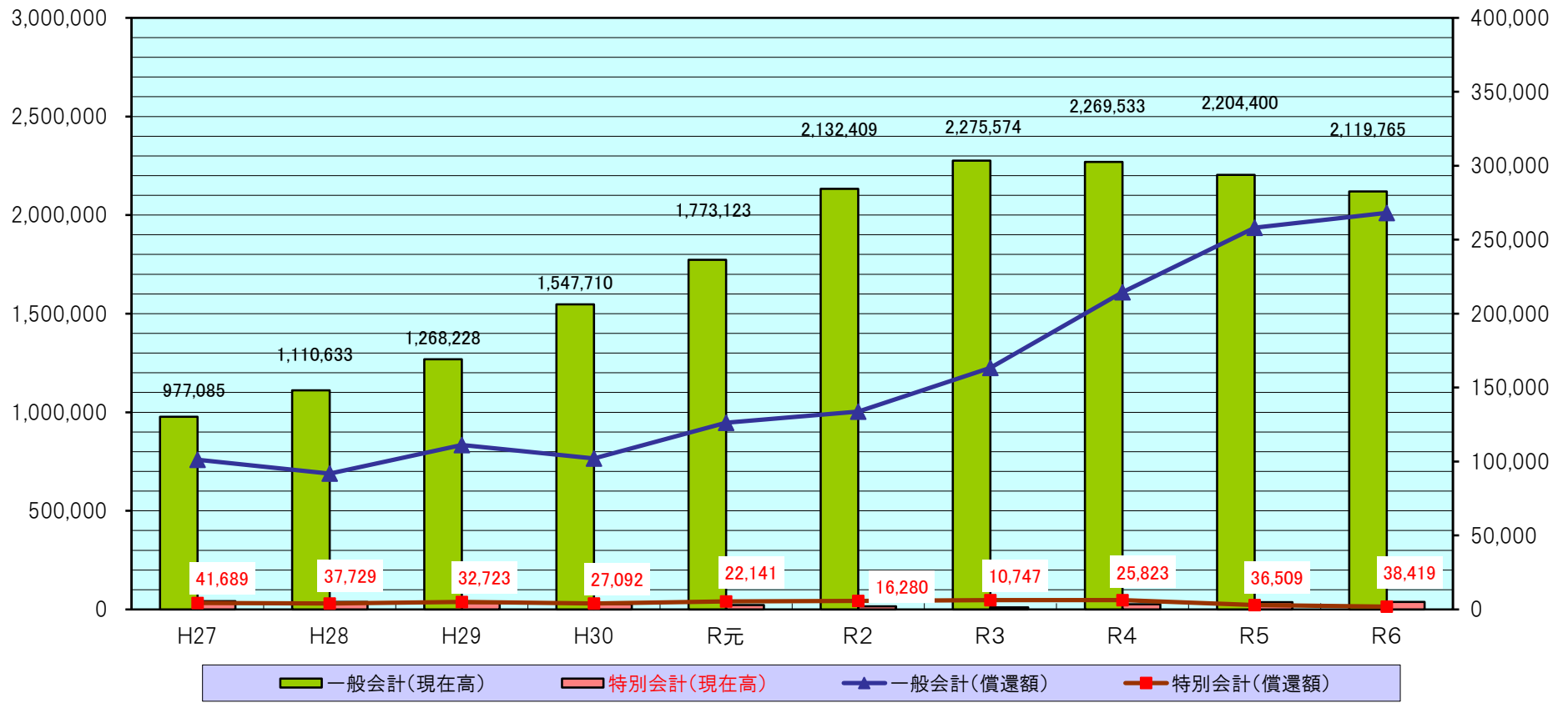

## ■ 基金の状況

(単位:千円)

区 分		積立基金				定額運用基金		
		1 財政調整基金	2 減債基金	3 その他特定目的基金	合 計	1 土地開発基金	2 その他定額運用基金	合 計
令和5年度末現在高		579,094	214,377	3,709,969	4,503,440	44,000	0	44,000
令和6年度	歳出決算額	248	75	38,305	38,628	0	0	0
	取崩し額 (定額運用基金にあっては繰出金)	116,000	0	10,000	126,000	0	0	0
	歳計剰余金処分によるもの	0	0	0	0	0	0	0
調 整 額		0	0	0	0	0	0	0
令和6年度末現在高		463,342	214,452	3,738,274	4,416,068	44,000	0	44,000

## ■ 地方消費税引上げ分の使途

(単位:千円)

区 分		金 額	財 源 内 訳			
			特定財源	一般財源	引上げ分の地方消費税	その他
社会福祉	児 童 福 祉	53,480	13,693	39,787	14,011	25,776
	小 計	53,480	13,693	39,787	14,011	25,776
合 計		53,480	13,693	39,787	14,011	25,776